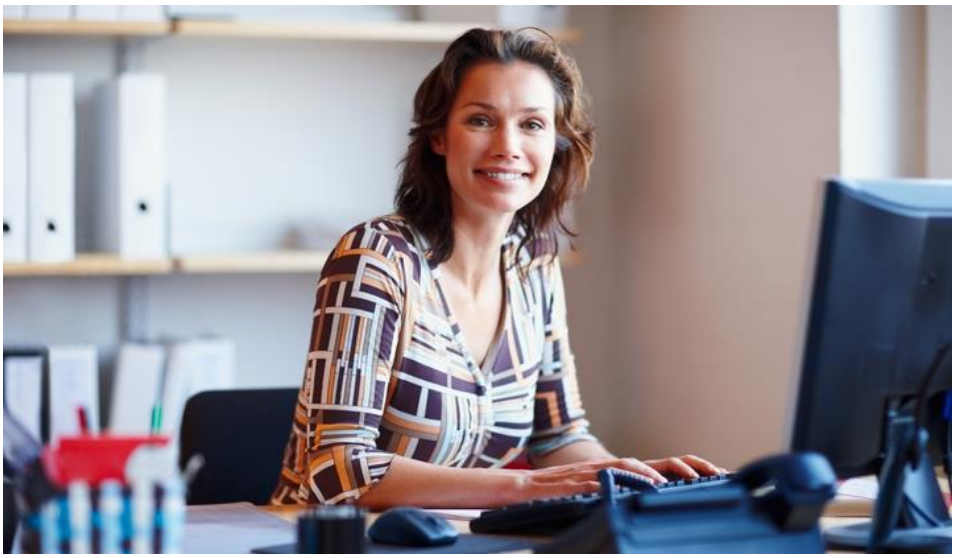

CARITASVERBAND Offenbach/Main e.V.

Der Caritasverband Offenbach/Main e.V. ist ein zukunftsorientierter katholischer Wohlfahrtsverband, der soziales Engagement für Menschen – unabhängig von Konfession und Nationalität – mit wirtschaftlichem Handeln verbindet.

Der Caritasverband Offenbach/Main e. V. sucht zum nächstmöglichen Zeitpunkt zur Verstärkung unseres Teams im Finanz- und Rechnungswesen einen

Finanzbuchhalter Schwerpunkt Debitorenbuchhaltung (m/w/d)

Stellenumfang bis zu 50%

Ihr Hintergrund:

- Sie sind Steuerfachangestellter oder haben eine abgeschlossene kaufmännische Ausbildung und eine mehrjährige Berufspraxis in der Finanzbuchhaltung
- Routine in MS Office und Buchhaltungsprogrammen, idealerweise Diamant Rechnungswesen
- Schnelle Auffassungsgabe, gutes Zahlenverständnis, strukturiertes und selbstständiges Arbeiten, Einsatzbereitschaft und Teamgeist
- Identifikation mit dem caritativen Leitbild

Wir bieten Ihnen:

- Einen interessanten, abwechslungsreichen und weitestgehend digitalen Arbeitsplatz mit hoher Eigenständigkeit
- Leistungsgerechte Vergütung nach den Richtlinien der AVR
- Eine arbeitgeberfinanzierte Altersvorsorge
- Ein aufgeschlossenes Team, eine gute Arbeitsatmosphäre sowie eine partizipative Führungsstruktur
- Moderne IT-Systeme in den für Sie relevanten Bereichen
- Arbeitsfreie Tage an Weihnachten und Silvester sowie 6 Wochen Jahresurlaub
- Eine intensive Einarbeitungsphase, interessante Fort- und Weiterbildungsangebote
- Möglichkeit des mobilen Arbeitens

Ihr neues berufliches Zuhause:

- Selbstständige Erfassung von Ausgangsrechnungen in unserem Buchhaltungsprogramm sowie Erstellung von Lastschrifteinzügen
- Erstellung von Ausgangsrechnungen für Einzeldienstleistungen in Diamant Faktura
- Klärung von Offenen Posten und Mahnwesen
- Verbuchung von Banken und Kassen
- Mitwirkung bei der Nebenkostenabrechnung unserer Vermietungsobjekte
- Mitwirkung bei der Erstellung des Monatsabschlusses sowie monatliche Kontenabstimmung und Kontenklärung
- Mitwirkung bei Jahresabschlussarbeiten
- Mitwirkung in der Kostenrechnung
- Vertretungsweise Unterstützung in der Kreditorenbuchhaltung
- Allgemeine Aufgaben im Finanz- und Rechnungswesen

Wir leben Vielfalt in einem vorurteilsfreien Arbeitsklima – Unabhängig von Ihrer Überzeugung, kulturellen oder nationalen Herkunft, Geschlecht oder sexuellen Identität, Alter oder Beeinträchtigung – Bewerben Sie sich!

Klingt nach Ihrer Zukunft?

Dann freuen wir uns auf Ihre Bewerbung mit Anschreiben, Lebenslauf, Gehaltsangabe und Zeugnissen per E-Mail an:
Caritasverband Offenbach/ Main e.V. | Geschäftsstelle | Schumannstraße 182 | 63069 Offenbach | bewerbung@cv-offenbach.de **| Fachbereichsleiter Finanz- und Rechnungswesen Stefan Katzauer |** Tel.: +49 69 84 005 125